

Przedsiębiorstwo składające zapytanie (nazwa, adres, telefon, e-mail, osoba do kontaktu)
Company name, address, phone number, e-mail, contact person

Ilość narzędzi / Tools quantity

sztuk / pcs

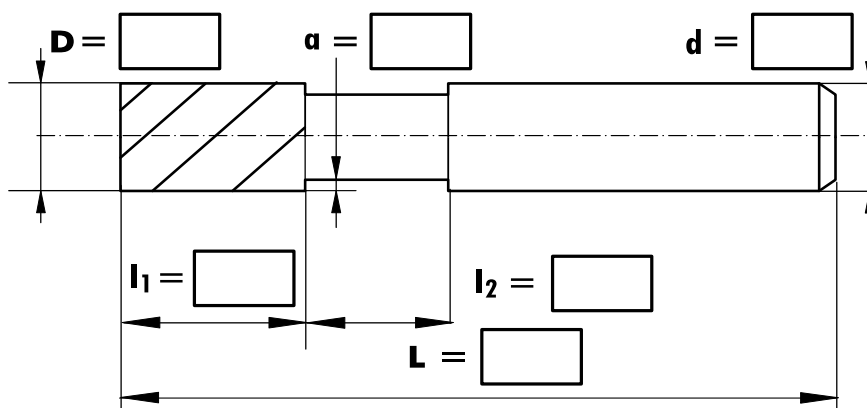

Typ czouła
Face shape

płaskie
flat



z fazą
with chamfer

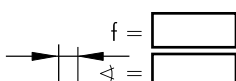

z promieniem naroża
with radius
 $R_{max} < 0,25 D$

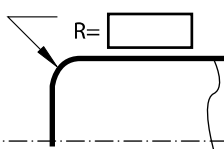

kuliste
ball end

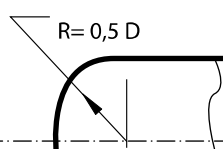

Chwył / Shank

HA



HB

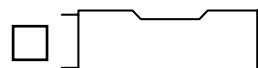

Rodzaj i ilość ostrzy / Flutes type and quantity

symetryczne / symmetrical







asymetryczne / asymmetrical







bez ostrzy
na czouła
with plane face

Powłoka / Coating

Tak / Yes

Nie / No

Typ powłoki - Coating type

Obrabiany materiał

Material to be machined

Twardość

Hardness

Informacje dodatkowe:

Additional information

data / date

podpis / signature

FORMULARZ ZAPYTANIA OFERTOWEGO / APPLICATION FORM

Wiertła pełnowęglkowe - prosty kanał wiórowy, 2 ostrzowe / solid carbide drills – straight flutes, Z=2

Zakres oferowanych średnic / Range of diameters: $\varnothing 1 \div \varnothing 32$ mm

Przedsiębiorstwo składające zapytanie (nazwa, adres, telefon, e-mail, osoba do kontaktu)
Company name, address, phone number, e-mail, contact person

Ilość narzędzi / Tools quantity

sztuk / pcs

$D_2 =$ Tol. =

$D_2 =$ pracuje / working

$D_1 =$ Tol. =

$D_2 =$ nie pracuje / not working

$\sphericalangle =$

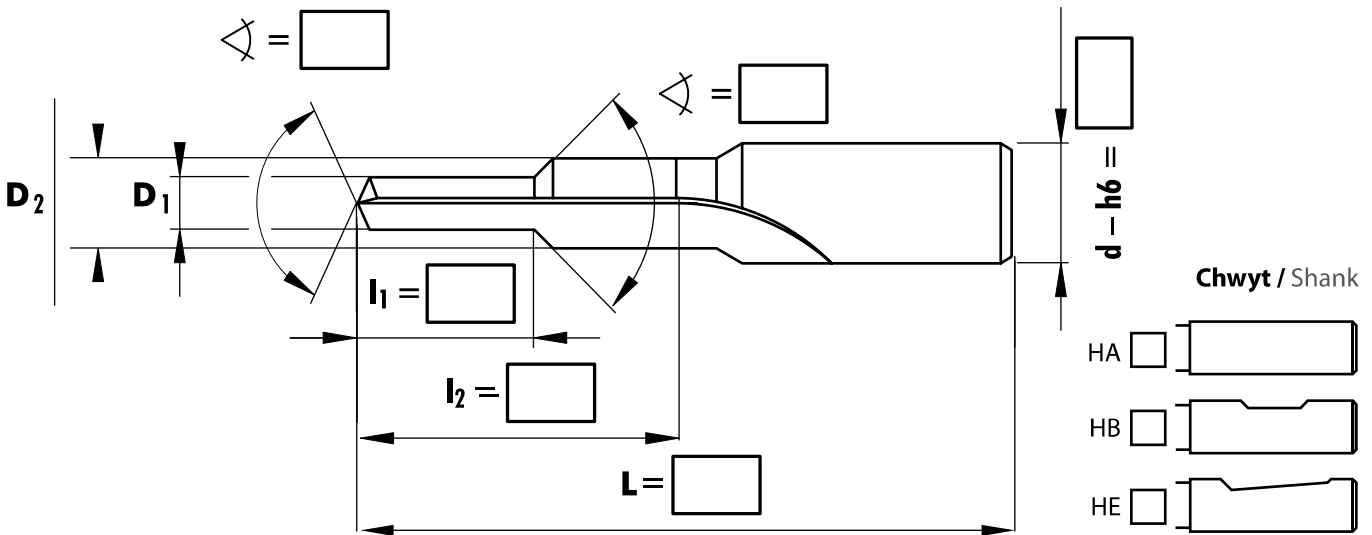

Chłodzenie wewnętrzne
Internal coolant

TAK / YES

NIE / NO

Powłoka / Coating	
Tak / Yes	<input type="checkbox"/>
Nie / No	<input type="checkbox"/>
Typ powłoki - Coating type	
<input type="text"/>	

Obrabiany materiał
Material to be machined

Twardość
Hardness

Informacje dodatkowe:
Additional information

data / date

podpis / signature

FORMULARZ ZAPYTANIA OFERTOWEGO / APPLICATION FORM

Wiertła pełnowęglkowe - skrętny kanał wiórowy, 2 ostrzowe / solid carbide drills - with helix, Z=2

Zakres oferowanych średnic / Range of diameters: $\varnothing 1 \div \varnothing 32$ mm

Przedsiębiorstwo składające zapytanie (nazwa, adres, telefon, e-mail, osoba do kontaktu)

Company name, address, phone number, e-mail, contact person

Ilość narzędzi / Tools quantity

sztuk / pcs

$D_2 =$ Tol. =

$D_2 =$ pracuje / working

$D_1 =$ Tol. =

$D_2 =$ nie pracuje / not working

$\angle =$

$\angle =$

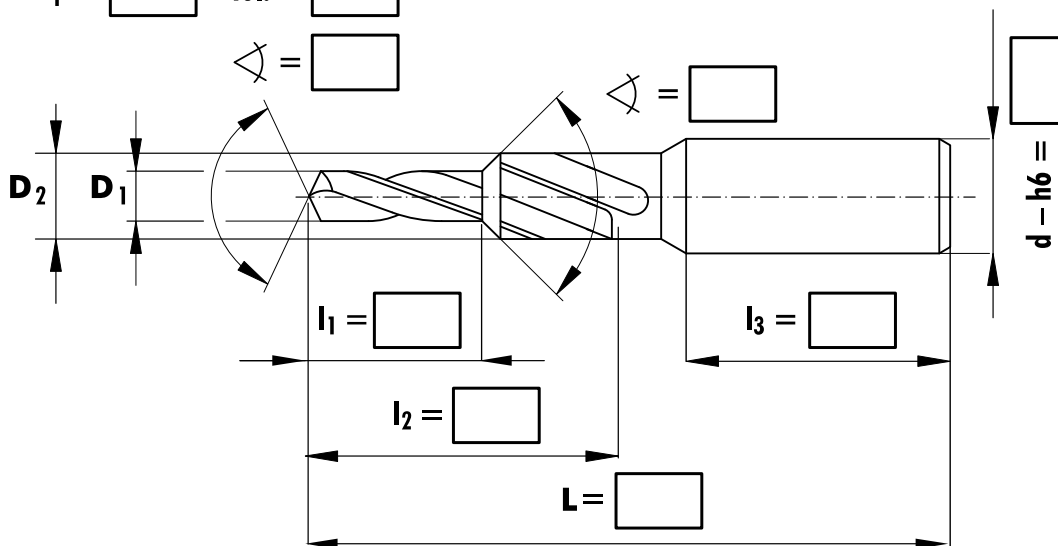

Chwyt / Shank

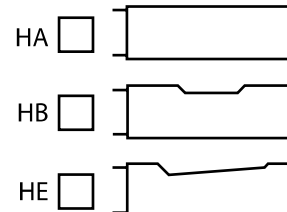

Chłodzenie wewnętrzne

Internal coolant

TAK / YES

NIE / NO

Powłoka / Coating

Tak / Yes	<input type="checkbox"/>
Nie / No	<input type="checkbox"/>
Typ powłoki - Coating type	
<input type="text"/>	

Obrabiany materiał

Material to be machined

Twardość

Hardness

Informacje dodatkowe:

Additional information

data / date

podpis / signature